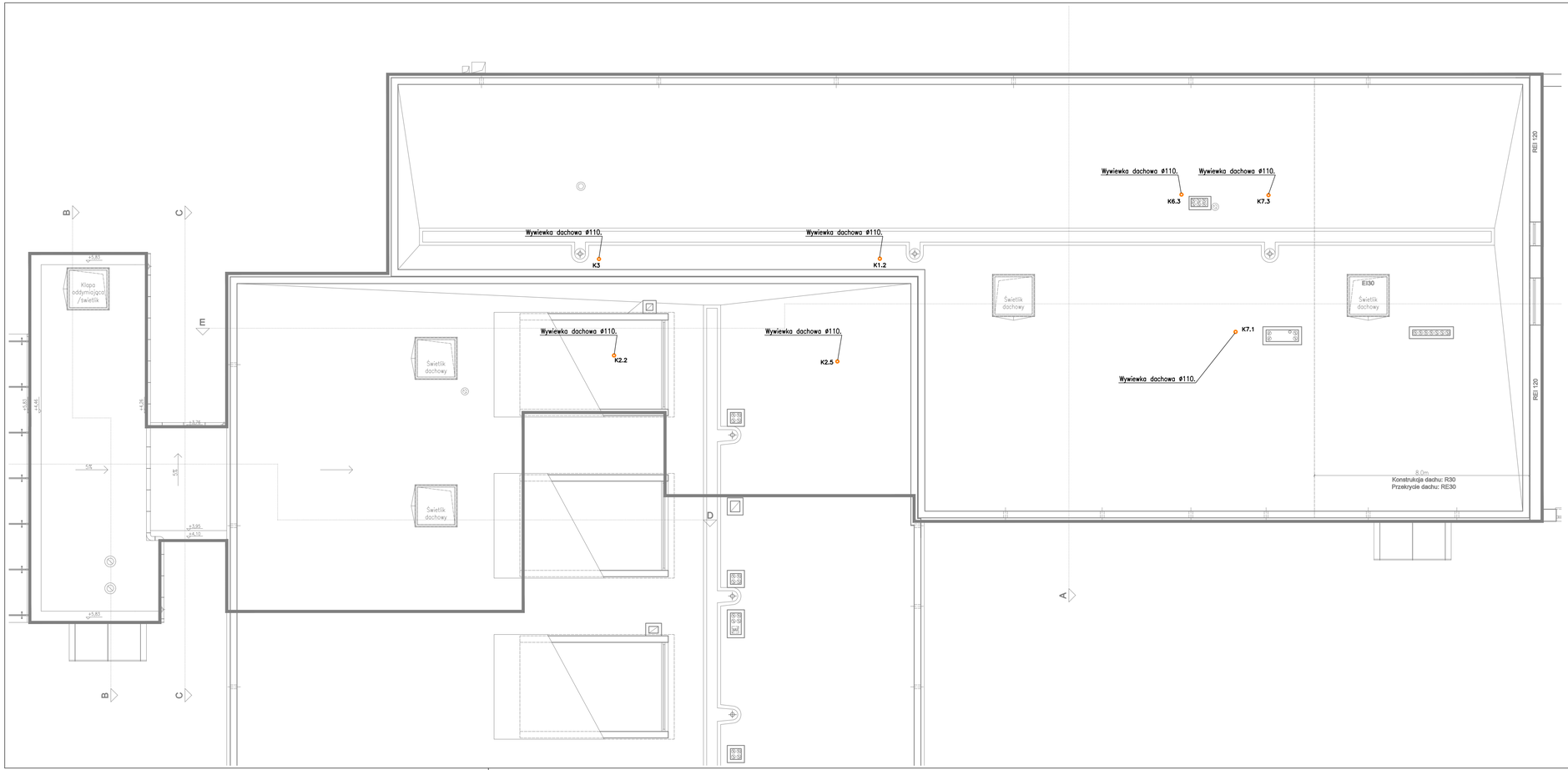

LEGENDA:

	Proj. kanalizacja sanitarna podposadzkowa
	Proj. kanalizacja sanitarna prowadzona w bruzdach/zabudowach sciennych
	Proj. odpowietrzenie kanalizacji sanitarnej
	Proj. kanalizacja sanitarna prowadzona pod stropem
	Istn. kanalizacja sanitarna
K1,...,K8	Proj. pion kanalizacji sanitarnej
WP	Proj. wpust podłogowy
NA	Proj. podejście pod natrysk
UM	Proj. wpust pod umywalkę
KZ	Proj. klapa zwrotna

UWAGA!

1. Przed przystąpieniem do robót należy dokonać odkrywki istniejącej kanalizacji sanitarnej podposadzkowej oraz sprawdzić poziom posadowienia, w przypadku braku wysokości należy trasę projektowanej kanalizacji dosatosować do warunków istniejącego posadowienia. Założono istniejącą kanalizację podposadzkową ø160 – w przypadku istniejącej średnicy ø110 zaleca się wykonać przebudowę do istniejących studni w budynku.
W przypadku istniejącej średnicy ø160 należy sprawdzić stan techniczny kanalizacji oraz wykonać ewentualne płukanie instalacji.
2. Na projektowanych pionach kanalizacji sanitarnej stosować czyszczaki – wykonać drzwiczki rewizyjne w zabudowach.
3. W celu przeprowadzenia obliczeń oparto sie na przykładowym producencie. Wyraża sie zagodę na zastosowanie innego producenta rozwiązań technicznych pod warunkiem zapewnienia równoważnych parametrów technicznych lub lepszych.
4. Przy przejściu przez ściany, stropy stanowiace oddzielenie p.poż należy zastosować typowe przejścia p.poż. – lokalizacja stref p.poż wg. projektu architektury.
5. Istniejąca instalacja kanalizacji sanitarnej na obiekcie w całości do likwidacji.
6. Zgodnie z "Rozporządzenie Ministra Infrastruktury z dnia 12 kwietnia 2002 r. w sprawie warunków technicznych, jakim powinny odpowiadać budynki i ich usytuowanie" § 234 ust. 2 – Dopuszcza się nieinstalowanie przepustów, o których mowa w ust. 1, dla pojedynczych rur instalacji wodnych, kanalizacyjnych i ogrzewczych, wprowadzanych przez ściany i stropy do pomieszczeń higienicznosanitarnych.

STADIUM

PROJEKT BUDOWLANY

Projekt techniczny

BRANŻA

SANITARNA

NAZWA OBIEKTU

ROZBUDOWA I PRZEBUDOWA ODDZIAŁU ZAKAŹNEGO SZPITALA WOJEWÓDZKIEGO W SUWAŁKACH NA DZIAŁCE NR 21742/20 obręb 2 M. Suwałki PRZY UL. SZPITALNEJ 60 W SUWAŁKACH

TYTUŁ RYSUNKU

RZUT DACHU - INSTALACJA KANALIZACJI SANITARNEJ

SKALA RYSUNKU	NUMER RYSUNKU
1:100	K3

PROJEKTANT	mgr inż. ADAM LAL MAP/IS/0392/11 nr upr.: MAP/0223/POOS/11 w specjalności sanitarnej
SPRAWDZAJĄCY	mgr inż. Marcin Obrok MAP/IS/0013/21 nr upr.: MAP/0224/PWBS/20 w specjalności sanitarnej

DATA SPORZĄDZENIA 31.01.2022

INWESTOR

Samodzielny Publiczny Szpital Wojewódzki w Suwałkach, ul. Szpitalna 60, 16-400 Suwałki

JEDNOSTKA PROJEKTOWA

WAW e-mail: wlodzimierzkaniewski@wp.pl

BIURO PROJEKTOWANIA I REALIZACJI ARCHITEKTURY
UL. CYGANKA 7 87-800 WŁOCŁAWEK

PRAWA AUTORSKIE ZASTRZEŻONE. NINIEJSZY PROJEKT JEST PRZEDMIOTEM PRAWA AUTORSKIEGO I CHRONIONY JEST AUTORSKIMI PRAWAMI OSOBISTYMI I AUTORSKIMI PRAWAMI MAJĄTKOWYMI JAKO "UTWÓR ARCHITEKTONICZNY, ARCHITEKTONICZNO-URBANISTYCZNY, URBANISTYCZNY" NA PODSTAWIE USTAWY Z DN.4.02.1994 O PRAWIE AUTORSKIM I PRAWACH POKREWNYCH (Dz.U.nr 80 z 2000r. poz.904).

NR. STRONY